flawil.ch

Grenzweg

Wir sind Flawil

flawil.ch

Details zum Grenzweg

Ideale Start-/Zielorte:	Bahnhof Flawil / Burgau / Egg
Öffentliche Verkehrsmittel:	SBB-Bahnhof Flawil / Busverbindung nach Magdenau oder Wolfertswil mit weiteren möglichen Startorten
Anforderungen:	leicht bis mittel
Höchster Punkt:	811 m.ü.M. (Breitenwald)
Tiefster Punkt:	542 m.ü.M. (Rehwald)
Wanderzeit:	ca. 6 Stunden
Jahreszeit:	ganzjährig Glatt-Wissenbach: April bis November

Höhenprofil

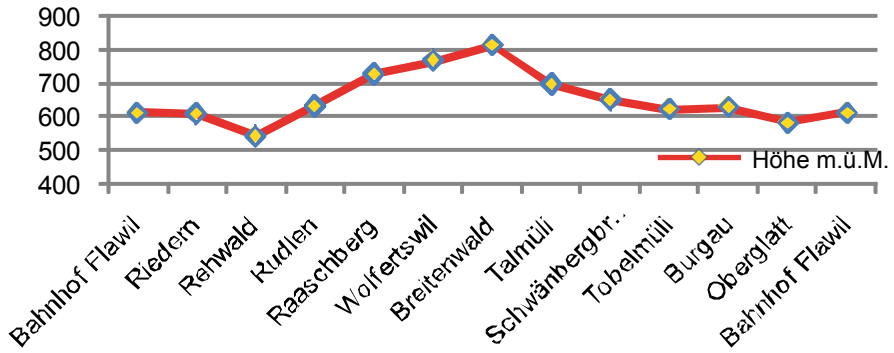

Gemeinde Flawil
Bahnhofstrasse 6
9230 Flawil

Telefon	071 394 17 17
E-Mail	gemeinde@flawil.ch
Homepage	www.flawil.ch

flawil.ch

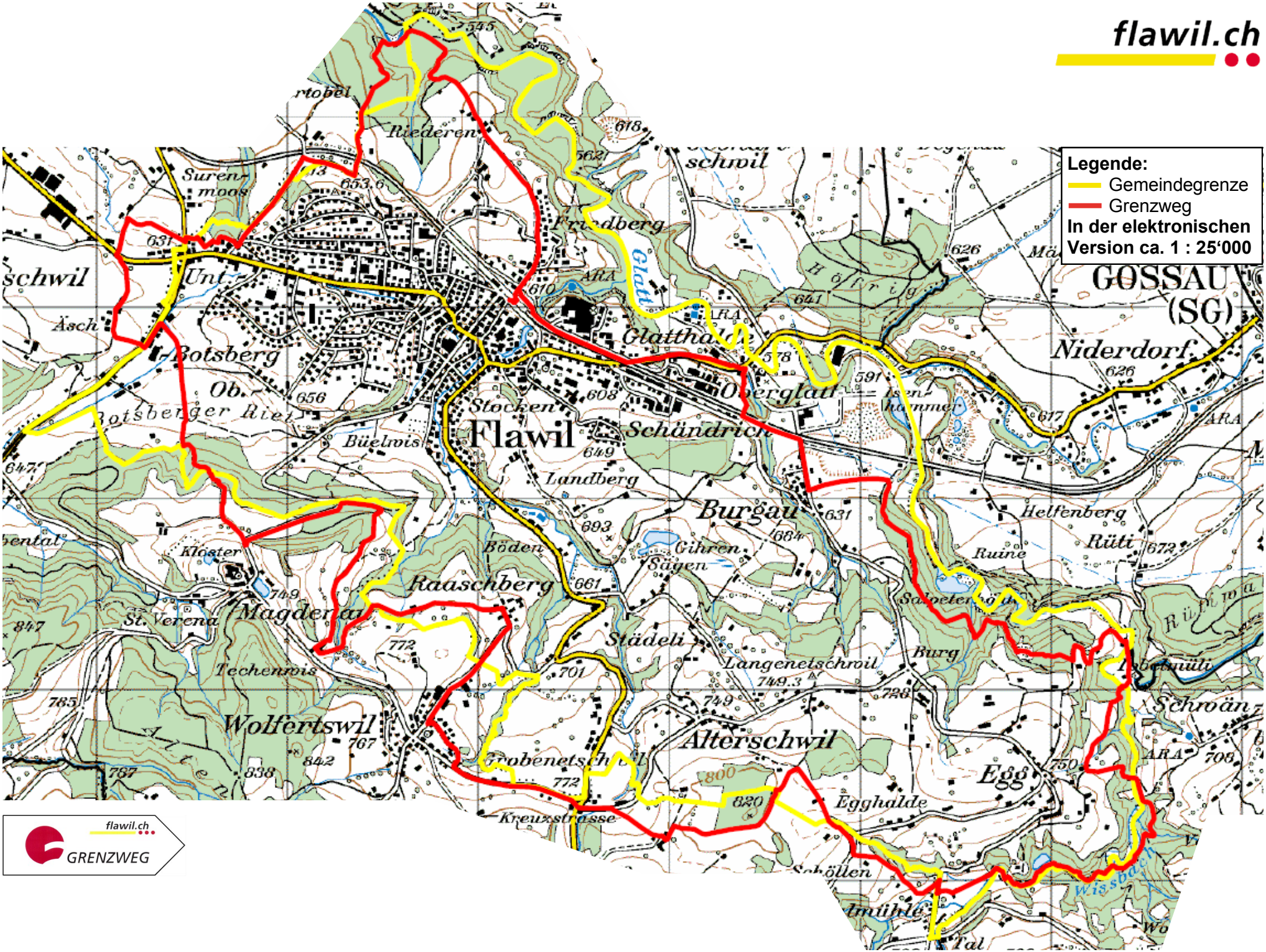
Legende:
Gemeindegrenze
Grenzweg
In der elektronischen Version ca. 1 : 25‘000
Flawil
Botsberg
Ob. Botsberger Riet
Unt.
Surenmoos
Riederen
Friedberg
Glatt
Glatthalde
Oberglatt
Niderdorf
GOSSAU (SG)
Stocken
Schändrich
Bülwis
Landberg
Burgau
Helfenberg
Rüti
Ruine
Böden
Gihren
Sägen
Raaschberg
Kloster
St. Verena
Magdenau
Techenwis
Wolfertswil
Alterschwil
Grobenetschwil
Kreuzstrasse
Städeli
Langenetschwil
Burg
Egg
Egghalde
Schöllen
Imühle
Tal
Schroän
Wissbach
ARA
GRENZWEG